

# LİSELERE GİRİŞ SİTEMİ

2021 - 2022

ATATÜRK ORTAOKULU REHBERLİK SERVİSİ

Hazırlayan: Oğuz KURAN

# LİSELERE YERLEŐTİRME NASIL YAPILACAK?

**MERKEZİ SINAVLA  
ÖĐRENCİ ALAN LİSELER**

**YEREL YERLEŐTİRMEYLE  
ÖĐRENCİ ALAN LİSELER**



# YEREL YERLEŐTİRME

# Yerel Yerleřtirme nedir?

Yerel Yerleřtirme, okulların tr, okulların kontenjanı, ortađretim kayıt alanı ile đrencilerin ikamet adresleri, okul bařarı puanları ve devam-devamsızlık gibi kriterler gz nnde bulundurulularak yapılan yerleřtirme iřlemidir.



# Yerel Yerleřtirmede tercihler nasıl yapılacaktır?

Yerel Yerleřtirmede tanınan 5 (beř) tercih hakkının tamamını kullanmak zorunlu deęildir. Ancak 5 (beř) tercih hakkının tamamının kullanılması yerleřme ihtimalinizi artıracaktır. Yerel Yerleřtirmede tercihlerden ilk 3 (üç) okulun Kayıt Alanından seçilmesi zorunludur. Öğrenciler aynı okul türünden en fazla 3 (üç) okulu tercih edebileceklerdir.



# Yerel Yerleřtirmede kaç tercih yapılabilir?

0

Yerel Yerleřtirmede tercihlerinden ilk 3 (üç) okulu Kayıt Alanından seçmek kaydıyla öğrenciler en fazla 5 (beş) okul tercihinde bulunabileceklerdir. Yapılan tercihlerde; aynı okul türünden (Anadolu Lisesi, Mesleki ve Teknik Anadolu Lisesi, Anadolu İmam Hatip Lisesi) en fazla 3 (üç) okul seçilebilecektir.



# YEREL YERLEŐTİRME NASIL OLACAK?

## 1. Ölçüt

### Kayıt Alanı

Kayıt Alanı

Komşu Kayıt Alanı

Diğer Kayıt Alanı

## 2. Ölçüt

### Okulda Bulunuşluk

Kayıt Alanında Bir Okulda

Komşu Kayıt Alanında Bir Okulda B.

Diğer Kayıt Alanı Bulunuşluk

## 3. Ölçüt

### Tercih Önceliđi

1.Tercih

2. Tercih

3. Tercih-4. Tercih-5.Tercih

## 4. Ölçüt

### Başarı Dilimleri

80-100

60-79,99

60 Puanın Altında

## 5. Ölçüt

### Özürsüz Devamsızlık

0-5 Gün

5,5-10 Gün

10,5-15 Gün-15,5-20 Gün- 20 Günden Fazla



# Yerel Yerleřtirmede tercih edilen okullara yerleřtirmede Kayıt Alanı, Komřu Kayıt Alanı, Diđer Kayıt Alanı etkisi nedir ?

Öđrenciler, ikamet adresine göre bulunduđu Kayıt Alanından okul tercih etmeleri durumunda, aynı okulu tercih eden Komřu Kayıt Alanındaki öđrencilerden öncelikli yerleřtirilecektir. Komřu Kayıt Alanındaki öđrenciler de Diđer Kayıt Alanındaki öđrencilerden öncelikli yerleřtirilecektir.



# Yerel Yerleřtirme nasıl yapılacaktır?

Yerel yerleřtirme iřlemleri okulların tr, kontenjanı ve konumuna gre il/ile milli eęitim mdrlklerinde oluřturulan ortaęretim kayıt alanlarındaki okullara sırasıyla ęrencilerin ikamet adresleri, okul bařarı puanının stnlę ve okula zrsz devamsızlık yapılan gn sayısının azlıęı kriterlerine gre yapılır. Deęerlendirmede eřitlik olması durumunda sırasıyla; 8'inci, 7'nci ve 6'ncı sınıflardaki yıl-sonu bařarı puanı stnlęne bakılarak yerleřtirme yapılır.

# SINAVSIZ (YEREL YERLEŐTİME) ÖĐRENCİ ALACAK LİSELER HANGİLERİ ?

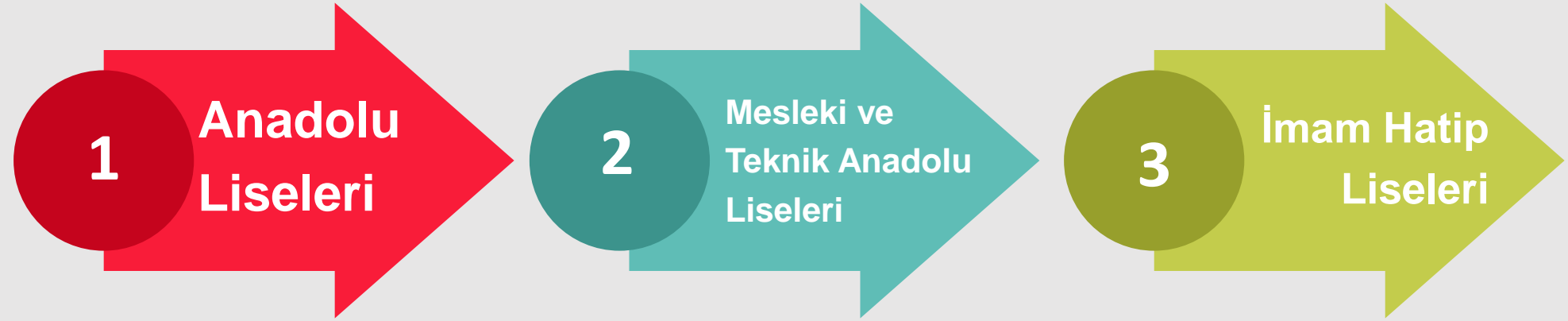

# BABAESKİ DE BULUNAN LİSELER HANGİLERİ ?

Log  
o

## *Anadolu Liseleri*

- Babaeski Şehit Ersan Yenici Anadolu Lisesi
- Babaeski Atatürk Anadolu Lisesi



# ANADOLU LİSELERİ

- ❑ Okulun amaçları; öğrencilerin ilgi, yetenek ve başarılarına göre yüksek öğretim programlarına hazırlanmalarını, yabancı dili, dünyadaki bilimsel ve teknolojik gelişmeleri izleyebilecek düzeyde öğrenmelerini sağlamaktır.
- ❑ Öğrenim süreleri 4 yıldır.

# BABAESKİ DE BULUNAN LİSELER HANGİLERİ ?

## 1)Babaeski Mesleki ve Teknik Anadolu Lisesi

- **Bilişim Teknolojileri Alanı (Web Programcılığı Dalı)**

Bu alandaki mesleklerde eğitim almak isteyenlerin;

Tasarım ve görsel yeterliliğe sahip, ekip içinde çalışabilen, sistemli düşünebilen, matematikle ilgili konularda başarılı, kendini yenileyebilen, araştırmacı, dikkatli ve titiz çalışma alışkanlığına sahip, teknoloji alanında yenilikleri takip eden kimseler olmaları gerekir.

- **Çocuk Gelişimi ve Eğitimi Alanı (Erken Çocuklukta Eğitim Dalı)**

Meslek elemanları; MEB'e bağlı Mesleki ve Anadolu Teknik Liseleri, ilköğretim okulları ile resmi ve özel kurumların kreş, yuva, anaokulu, ana sınıfı gibi erken çocukluk eğitim kurumlarında, rehabilitasyon merkezlerinde ve çocuk kulüplerinde çalışabilirler.

- **Giyim Üretim Teknolojileri Alanı ( Hazır Giyim Model Makineciliği)**

Giyim üretim teknolojisi alanı, özellikle yeni endüstrileşmekte olan ülkelerde gerçekleştirilen ihracat nedeniyle büyümede gösterilen başarının ana kaynağıdır.

- **Güzellik ve Saç Bakım Hizmetleri Alanı (Saç Bakımı-Kuaförlük Dalı)**

Güzellik elemanları, cilt doktorları ve fizyoterapistlerle çalışabildikleri gibi rehabilitasyon merkezlerinde de istihdam imkanı bulabilmektedirler. Ayrıca fizik tedavide masaj, plastik cerrahi kliniklerinde ameliyat öncesi ve sonrası cilt bakımı, sahne sanatlarında makyaj da güzellik uzmanlarının yaptıkları işler arasında sayılabilir.

- **Yiyecek İçecek Hizmetleri Alanı ( Mutfak-Aşçılık Dalı)**

Yiyecek ve içecek hizmetleri olan otel, restoran, kafeterya, bar, pastane, toplu beslenme kurumları, vb. yerlerde hijyen ve sanitasyon kurallarına uygun olarak yiyecek ve içeceklerin servise hazır hale getirilip müşteriye sunulduğu hizmet alanıdır.

# BABAESKİ DE BULUNAN LİSELER HANGİLERİ ?

## 2) Babaeski İMKB Mesleki ve Teknik Anadolu Lisesi

### • Muhasebe ve Finansman Alanı (Bilgisayarlı Muhasebe)

Bu alanda eğitim almak isteyenlerin;

Türkçe ve matematik derslerinde başarılı olan, muhasebe, ekonomi, maliye, vergi ve ticaret kanunları konularına ilgi duyan, işinde dikkatli, tertipli, düzenli çalışabilen, finans konularına meraklı, sabırlı ve sır saklayabilen kişiler olması gerekir.

Çalışma alanları;

-Finans, muhasebe ve dış ticaret gibi ticari faaliyeti olan banka, özel şirket vb. her türdeki kurum/kuruluşlarda,

-Serbest muhasebecilik, mali müşavirlik ve yeminli mali müşavirlik bürolarında,

-Şirket ve işletmelerin muhasebe birimleri vb. yerlerde çalışabilirler.

## • **Büro Yönetimi Alanı (Ticaret Sekreteri Dalı)**

Bu alandaki mesleklerde eğitim almak isteyenlerin;

Türkçeyi iyi konuşan ve yazabilen , bilgisayar, faks, fotokopi vb. makineleri kullanabilen, başkaları ile uyumlu çalışabilen kişiler olması gerekir.

Çalışma Alanları; tüm sektörlerin ofislerinde büro ve sekreterlik hizmetlerinde çalışabilirler.

## • **Pazarlama ve Perakende Alanı (Sigortacılık ve Satış Elemanlığı)**

İşyeri çalışma prensiplerine uygun davranabilen, kendine güvenen, mesleği ile ilgili etik ilkeler uygun davranabilen kişiler olmalıdır.

Çalışma alanları; tüm sektörlerin satış birimlerinde ve depolarında, sigorta şirketlerinde ve acentelerinde , emlak şirketlerinde ve acentelerinde çalışabilirler.

## • **Tesisat Teknolojisi ve İklimlendirme Alanı**

Tesisat Teknolojisi ve İklimlendirme alanı sıhhi tesisat, ısıtma ve doğal gaz bina içi tesisatı, ev ve ticari tip soğutucular, soğuk oda ve depolar, frigorifik araç ve araç klimaları, ev tipi klima cihazları ile iklimlendirme sistemlerinin montajı, devreye alınması, arıza ve bakım işleri ile ilgili yeterliklerini kazandırmaya yönelik eğitim ve öğretim verilen alandır.

## • **Elektrik- Elektronik Alanı**

Elektrik- Elektronik alanı birçok alanı etkilerken ekonomiye kendi üretimi, ihracatı ve istihdamıyla yaptığı birinci derece katkının yanında, diğer sektörlerle olan etkileriyle ikinci derece katkılarda da bulunmaktadır.

# BABAESKİ DE BULUNAN LİSELER HANGİLERİ ?

## 3) Şehit Turgay Süzgen Anadolu İmam Hatip Lisesi

### \*Anadolu İmam Hatip Lisesi\*

Lise derslerine ek olarak Kuranı Kerim, Tefsir, Hadis, Siyer gibi meslek dersleri verilmektedir

### \*Fen ve Sosyal Bilimler Proje Okulu\*

- \* Merkezi Sınav ile 30 öğrenci almaktadır.
- \* 2021 yılı LGS Taban puanı **185,70** tir.
- \* En yüksek Yüzdellik Dilimi ise **58,07** dir.
- \* En düşük Yüzdellik Dilimi ise **96,32** dir.



# MERKEZİ YERLEŐTİRME

# Merkezi Yerleřtirme nedir?

Merkezi Yerleřtirme, merkezi sınavla öğrenci alan fen liseleri, sosyal bilimler liseleri, özel program ve proje uygulayan eğitim kurumları ile mesleki ve teknik Anadolu liselerinin Anadolu teknik programlarına [tercih](#)ler doğrultusunda merkezi sınav puanı üstünlüğüne göre yapılan yerleřtirmedir.

# Merkezi Yerleřtirmede tercih yapabilmek için yerel yerleřtirme tercihi yapmak zorunlu mudur?

e-Okulda kayıtlı öğrencilerin, Merkezi Sınavla Öğrenci Alan Okulları tercih edebilmesi için yerel yerleřtirme tercihi yapması zorunludur.

# Öğrenciler, merkezi sınav puanına göre öğrenci alan okullardan kaç [tercih](#) yapabilirler?

Merkezi Sınava giren öğrenciler, Yerel Yerleştirme ile öğrenci alan okullar için [tercih](#)lerini yaparak kayıt işlemini tamamladıktan sonra, merkezi sınavla öğrenci alan okullar için açılacak Merkezi Sınavla Öğrenci Alan Okullar ekranından en fazla 5 (beş) okul [tercih](#)inde bulunabilecektir.



# Merkezi Yerleřtirme nasıl yapılacaktır?

Merkezi sınavla öğrenci alan okulların belirlenen kontenjanlarına merkezi sınav puanı üstünlüğüne göre yerleřtirme yapılacaktır. Merkezi sınav puanının eşitliği halinde sırasıyla; Okul Başarı Puanı (OBP) üstünlüğüne, sırasıyla 8'inci, 7'nci ve 6'ncı sınıflardaki Yılsonu Başarı Puanı (YBP) üstünlüğüne, 8'inci sınıfta özürsüz devamsızlık yapılan gün sayısının azlığına, [tercih](#) önceliğine ve öğrencinin doğum tarihine göre yaşı küçük olana bakılarak yerleřtirme yapılır.

# SINAVLA ÖĞRENCİ ALAN LİSELER HANGİLERİ?

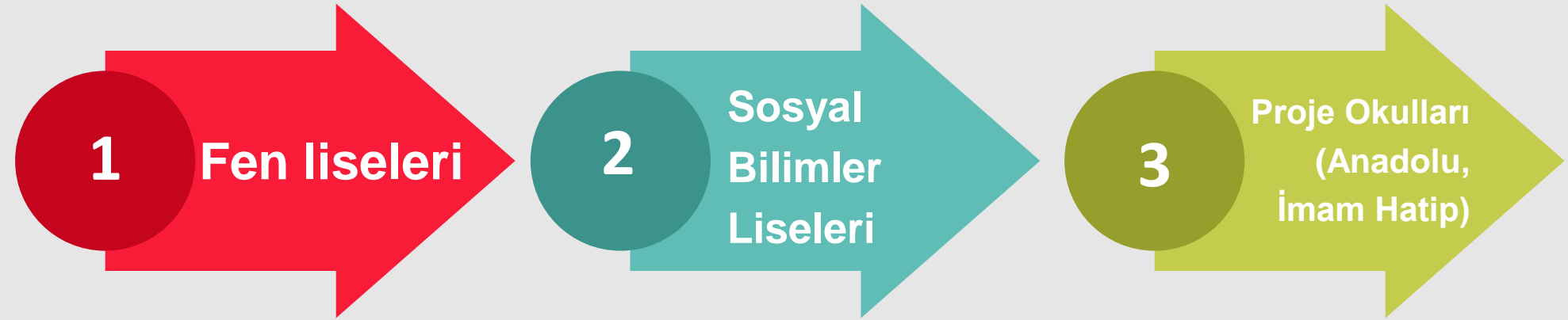

# FEN LİSELERİ

- ❑ Zekâ düzeyleri ile fen ve matematik alanlarındaki yetenekleri yüksek olan öğrencileri, matematik ve fen bilimleri alanında yükseköğrenime hazırlar.
- ❑ Matematik ve fen bilimleri alanlarında gereksinim duyulan üstün nitelikli bilim adamlarının yetiştirilmesine kaynaklık eder.
- ❑ 10. 11. ve 12. Sınıflarda Ağırlıklı Olarak Fizik, Kimya, Biyoloji ve Matematik Yani SAYISAL Dersler Verilmektedir.



# FEN LİSELERİ

- Yeni teknolojileri kullanabilen, yeni bilgiler üretebilen ve projeler hazırlayabilen bireyler yetiştirir.
- Öğrencilerin bilimsel araştırma yapmalarına, bilimsel ve teknolojik gelişmeleri izlemelerine yardımcı olacak şekilde yabancı dilde iyi yetişmelerini sağlar.
- Birinci yabancı dili İngilizce olan fen liselerinde öğrenim süresi 4 (dört) yıldır.
- Yatılı ve karma okullardır.



# SOSYAL BİLİMLER LİSELERİ

- ❑ Okulun amaçları; Sosyal Bilimler ve Edebiyat alanında ihtiyaç duyulan nitelikli bilim adamlarını yetiştirmek, zekâ düzeyleri ile edebiyat ve sosyal bilimler alanlarındaki ilgi ve yetenekleri üst düzeyde olan öğrencileri bu alanda yükseköğretime hazırlamak yer almaktadır.
- ❑ Ayrıca amaçlarından biri de siyaset ve bürokrasiye kültürlü; devleti ve demokrasiyi iyi tanıyan, ona işlerlik kazandıracak elemanları yetiştirmektir.



# SOSYAL BİLİMLER LİSELERİ

- Bir sınıftaki öğrenci sayısı ile 24'ü geçemez.
- Bu okulların kimilerinde öğretim süresi; 1 yılı hazırlık olmak üzere 5 yıldır.
- Sosyal Bilimler Liseleri üniversite yerleştirme sınavları konusunda istatistikleri oldukça yüksektir.

**MERKEZİ SINAVLA ÖĞRENCİ  
ALACAK OKULLAR**

Okul Adı	Okul Türü	Öğretim Süresi	Öğretim Şekli	Yabancı Dili	Kont.	Taban Puan 2020 2021	En Yüksek Yüzdelik Dilim	En Düşük Yüzdelik Dilim
KIRKLARELİ / LÜLEBURGAZ / Lüleburgaz Ramazan Yaman Fen Lisesi	Fen Lisesi	4 yıl	Kız/Erkek	İngilizce	<u>120</u>	428,1164	<u>3,81</u>	0,02
					<u>90</u>	408,3599	4,56	0,24
KIRKLARELİ / MERKEZ / Kırklareli Fen Lisesi	Fen Lisesi	4 yıl	Kız/Erkek	İngilizce	<u>90</u>	419,9008	4,81	0,58
						395,1748	6,27	0,31
KIRKLARELİ / LÜLEBURGAZ / Kepirtepe Anadolu Lisesi	Anadolu Lisesi	4 yıl	Kız/Erkek	İngilizce	<u>150</u>	390,4924	<u>9,63</u>	3,81
					<u>120</u>	367,0693	10,86	4,79
KIRKLARELİ / MERKEZ / Kırklareli Türkiye Odalar ve Borsalar Birliği Sosyal Bilimler Lisesi	Sosyal Bilimler Lisesi	Hazırlık + 4 yıl	Kız/Erkek	İngilizce	<u>60</u>	320,6535	21,1	8,92
		Hazırlıksız			<u>60</u>	310,8691	23,82	7,4
KIRKLARELİ / LÜLEBURGAZ / Lüleburgaz Mesleki ve Teknik Anadolu Lisesi	Anadolu Teknik Programı	4 yıl	Kız/Erkek	İngilizce	<u>30</u>	286,1201	<u>43,36</u>	15,39
						235,3968	60	27,02
KIRKLARELİ / BABAESKİ / Şehit Turgay Süzgen Anadolu İmam Hatip Lisesi	Anadolu İmam Hatip Lisesi	4 yıl	Kız/Erkek	İngilizce	30	185,7062	96,32	58,07

Okul Adı	Okul Türü	Öğretim Süresi	Öğretim Şekli	Yabancı Dili	<u>Kont.</u>	Taban Puan 2020 2021	<u>En Yüksek Yüzdelik Dilim</u>	En Düşük Yüzdelik Dilim
<b>EDİRNE / MERKEZ / Edirne Süleyman Demirel Fen Lisesi</b>	Fen Lisesi	4 yıl	Kız/Erkek	İngilizce	120	429,0686	<u>3,7</u>	0,2
					90	409,89	4,38	0,13
<b>EDİRNE / KEŞAN / Keşan Fen Lisesi</b>	Fen Lisesi	4 yıl	Kız/Erkek	İngilizce	60	418,1435	5,05	1,19
						382,5362	8,2	2,06
<b>EDİRNE / UZUNKÖPRÜ / TEV Orhan Çetin Fen Lisesi</b>	Fen Lisesi	4 yıl	Kız/Erkek	İngilizce	60	406,9034	<u>6,71</u>	2,9
						372,2054	9,94	1,9
<b>EDİRNE / MERKEZ / Edirne Lisesi</b>	Anadolu Lisesi	4 yıl	Kız/Erkek	İngilizce	120	396,8257	8,42	2,35
						369,9155	10,35	3,9
<b>EDİRNE / MERKEZ / Edirne Yıldırım Beyazıt Anadolu Lisesi</b>	Anadolu Lisesi	4 yıl	Kız/Erkek	İngilizce	90	351,0704	13,96	5,12
<b>EDİRNE / MERKEZ / Edirne Sosyal Bilimler Lisesi</b>	Sosyal Bilimler Lisesi	Hazırlıksız 4 yıl	Kız/Erkek	İngilizce	90	368,7048	<u>14,56</u>	7,25
						330,3485	18,64	11,04

Okul Adı	Okul Türü	Öğretim Süresi	Öğretim Şekli	Yabancı Dili	Kont.	Taban Puan 2020 2021	En Yüksek Yüzdellik Dilim	En Düşük Yüzdellik Dilim
EKİRDAĞ / SÜLEYMANPAŞA / Ebru Nayim Fen Lisesi	Fen Lisesi	4 yıl	Kız/Erkek	İngilizce	120	455,5894	<u>1,35</u>	0,07
						438,278	1,79	0,05
TEKİRDAĞ / ÇORLU / Çorlu İMKB Fen Lisesi	Fen Lisesi	4 yıl	Kız/Erkek	İngilizce	120	437,5008	<u>2,82</u>	0,45
						417,7959	3,53	1,09
TEKİRDAĞ / ÇERKEZKÖY / Seval-Ahmet Çetin Fen Lisesi	Fen Lisesi	4 yıl	Kız/Erkek	İngilizce	120	423,9295	<u>4,31</u>	0,38
						408,735	4,52	0,4
TEKİRDAĞ / SÜLEYMANPAŞA / Tekirdağ Anadolu Lisesi	Anadolu Lisesi	4 yıl	Kız/Erkek	İngilizce	180	416,1755	<u>5,32</u>	1,44
						395,2528	6,26	1,82
TEKİRDAĞ / SÜLEYMANPAŞA / Namık Kemal Lisesi	Anadolu Lisesi	4 yıl	Kız/Erkek	İngilizce	240	385,9066	<u>10,57</u>	5,33
						354,5396	13,26	6,28

# SORU SAYISI ve SINAV SÜRESİ



Sınav Süresi

**155**  
dk.

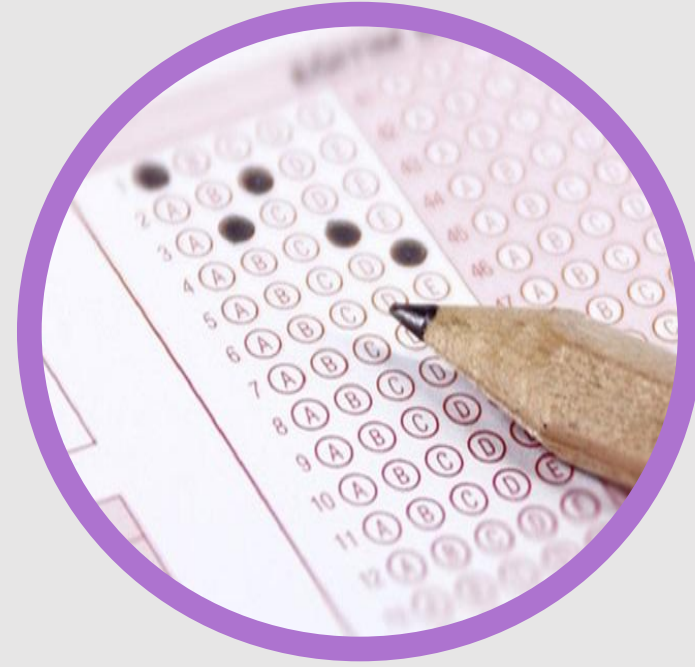

Soru Sayısı

**90**



# SINAV KAÇ OTURUM OLACAK?



*Sınavda sayısal ve sözel 2 bölüm olacak.*

*Sınav tek gün 2 oturum halinde yapılacaktır.*



# SINAV TARİHİ VE SAATI

- Merkezi Sınav **5 HAZİRAN 2022** tarihinde yapılacaktır.
- Merkezî Sınav, Tüm sınav merkezlerinde Türkiye saatiyle birinci bölüm 09.30'da ve ikinci bölüm 11.30'da başlayacaktır.
- **İLK SINAV İLE İKİNCİ SINAV ARASINDA 45 DAKİKA ARA OLACAKTIR.**
- İlk olarak **sözel bölüm 50 soru ve 75 dakika**, ikinci olarak **sayısal bölüm 40 soru 80 dakika** olmak üzere uygulanacaktır

# HANGİ DERSTEN KAÇ SORU ÇIKACAK?

Log  
o

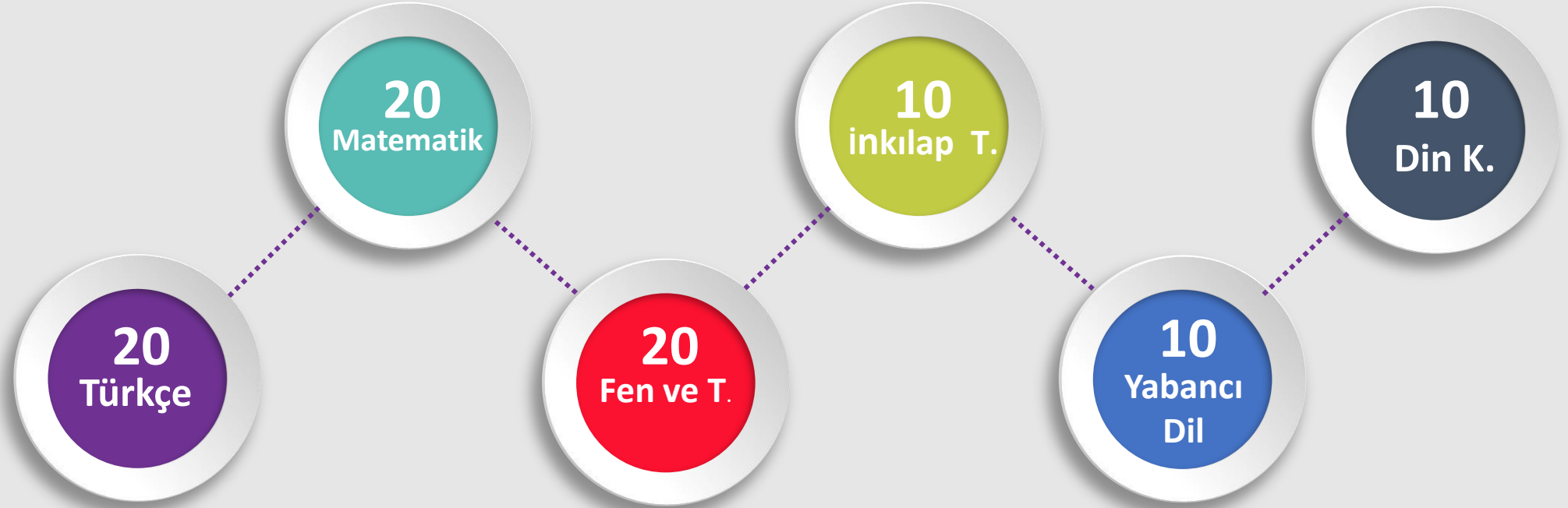

# Sınav Soruları Hangi Sınıflardan Olacak?

8

8. Sınıf

# SORULAR NASIL OLACAK?



A

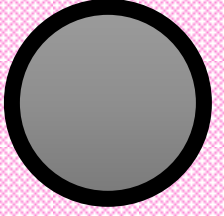

B

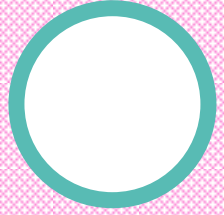

C

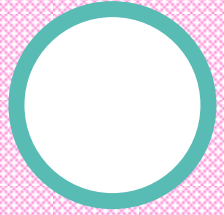

D

*Sorular çoktan seçmeli  
TEST şeklinde olacak.*

*3 yanlış cevap 1 Doğruyu  
götürecek.*

# SINAV ZORUNLU MU?



*Sınava isteyen öğrenciler  
girecek, zorunlu  
olmayacak.*

# ANADOLU GÜZEL SANATLAR LİSELERİ

- ❑ Anadolu Güzel Sanatlar Liseleri, yetenekli olan öğrencilerin yaratıcı, yapıcı ve yorum yeteneklerini geliştirmek, öğrencileri yetenekleri doğrultusunda araştırmacı ve geliştirici çalışmalara yönlendirmektedir.
- ❑ Sınıflardaki öğrenci sayısı kesinlikle 24 kişinin üzerine çıkamaz.
- ❑ Anadolu Güzel Sanatlar Liselerinde Fonetik (Müzik), Plastik Sanatlar (Resim,Heykel), Drama (Sahne ve Görüntü) sanatları bölümleri vardır.
- ❑ Bu okullara yetenek sınavı ile öğrenci alınmaktadır.
- ❑ \*\*Edirne Hasan Rıza Güzel sanatlar lisesi\*\*
- ❑ \*\*Kırklareli Güzel Sanatlar Lisesi\*\*
- ❑ \*\*Lüleburgaz TEK güzel sanatlar lisesi\*\*
- ❑ \*\* [TEKİRDAĞ / SÜLEYMANPAŞA Yahya Kemal Beyatlı Güzel Sanatlar Lisesi](#) \*\*



# SPOR LİSELERİ

Log  
o

- Spor liseleri; beden eğitimi ve sporla ilgili yüksek öğretim kurumlarının bulunduğu; spor lisesi programlarının uygulanabileceği kapalı spor salonu, futbol sahası ve benzeri spor alanları ile yeterli spor araç-gereci bulunan, fizikî alt yapısı uygun olan okullardır.
- Yatılı, gündüzlü ve karma eğitim yapan liselerdir.
- Bir sınıftaki öğrenci sayısı ise 24'ü geçemez.
- Yüksek Öğrenim Kurumları (kendi alanlarında), seçecekleri Fakültele girişlerde spor liselerinin ilgili bölümlerinden mezun öğrencilere ek başarı puanı vermektedir.
- Bu okullara yetenek sınavı ile öğrenci alınmaktadır.
- \*\*Şehit Mutlucan Kılıç Spor Lisesi\*\*
- \*\*Çorlu Gazi Mustafa Kemal Atatürk spor lisesi\*\*
- \*\* Edirne Kırkpınar Spor Lisesi

